Sachverständigenbüro STAUDE

LUFTBILD-AUSWERTUNG | HISTORISCHE RECHERCHE | KAMPFMITTEL-ERKUNDUNG

Industriegroßfläche “Waltershausen Ost / Hörselgau“

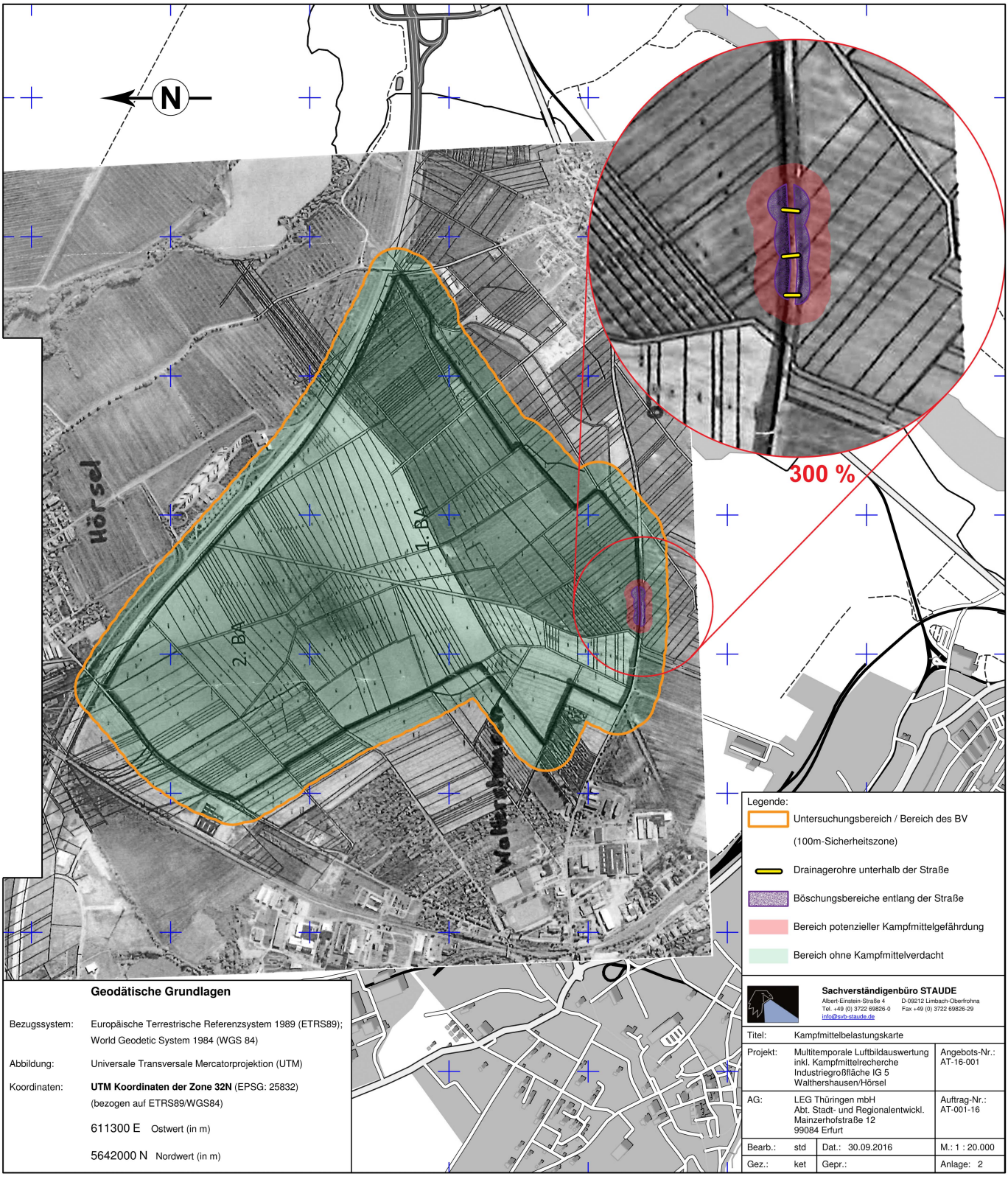

Geodätische Grundlagen

Bezugssystem:	Europäische Terrestrische Referenzsystem 1989 (ETRS89); World Geodetic System 1984 (WGS 84)
Abbildung:	Universale Transversale Mercatorprojektion (UTM)
Koordinaten:	**UTM Koordinaten der Zone 32N** (EPSG: 25832) (bezogen auf ETRS89/WGS84)
	611300 E Ostwert (in m)
	5642000 N Nordwert (in m)

Sachverständigenbüro STAUDE
Albert-Einstein-Straße 4 D-09212 Limbach-Oberfrohna
Tel. +49 (0) 3722 69826-0 Fax +49 (0) 3722 69826-29
info@svb-staude.de

Titel:	Kampfmittelbelastungskarte		
Projekt:	Multitemporale Luftbildauswertung inkl. Kampfmittelrecherche Industriegroßfläche IG 5 Walthershausen/Hörsel		Angebots-Nr.: AT-16-001
AG:	LEG Thüringen mbH Abt. Stadt- und Regionalentwickl. Mainzerhofstraße 12 99084 Erfurt		Auftrag-Nr.: AT-001-16
Bearb.: std	Dat.: 30.09.2016		M.: 1 : 20.000
Gez.: ket	Gepr.:		Anlage: 2